Huppelkrant 955

6 augustus 2008 – K+L nr. 32 – 19de zondag door het jaar – A-cyclus

Huppelkrant-Halewijnlaan 92 -2050 Antwerpen
e-mail: huppelkrant@kerknet.be
redactie: Stef, Martine, Lieve, Tinne

Evangelie

Jezus stuurt zijn apostelen met de boot naar de overkant van het meer, terwijl Hij zelf nog eventjes blijft bidden. Er steekt een hevige storm op. Plots verschijnt er een schim op het water. De leerlingen denken een spook te zien en worden bang. "Ik ben het", zegt Jezus. Petrus antwoordt: "Als u het bent, Heer, zeg dan dat ik over het water naar u toe moet komen." "Kom dan", zegt Jezus. Petrus stapt uit de boot, loopt enkele stappen over het water, maar verliest dan zijn evenwicht omdat hij bang is. "Help", roept hij. Jezus neemt hem bij de hand. "Waar is je geloof gebleven, Petrus?" Samen stappen ze in de boot. "U bent echt de zoon van God", zeggen de anderen.

Naar Matteüs 14, 22-33

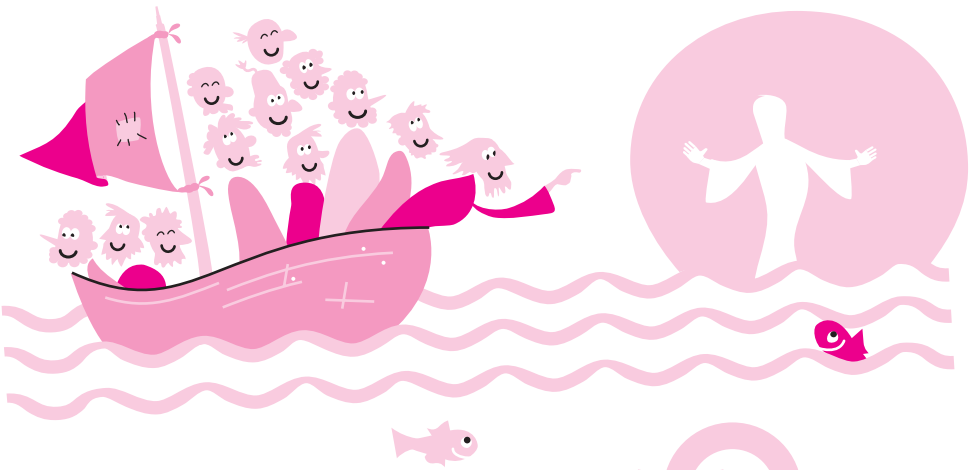

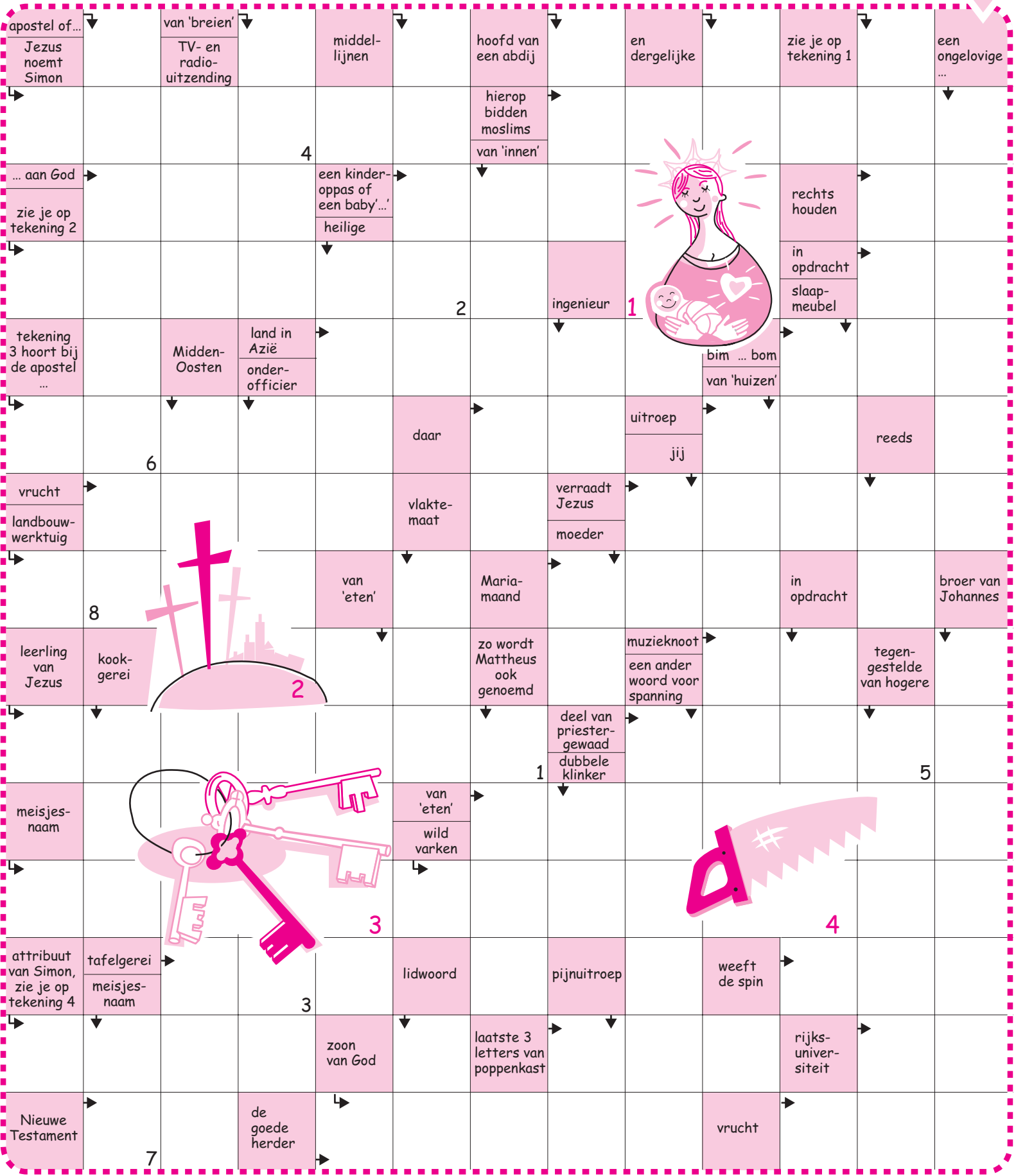

SPELEN MET DE VRIENDEN VAN JEZUS

***

Op zijn Zweeds

***

In dit Zweeds raadsel ga je vooral op zoek naar begrippen over de apostelen van Jezus.

Eens je het raadsel opgelost hebt, kun je gemakkelijk het kernwoord samenstellen.

1
2
3
4
5
6
7
8